

4 WIDOK NA OŚ C  
1 : 100

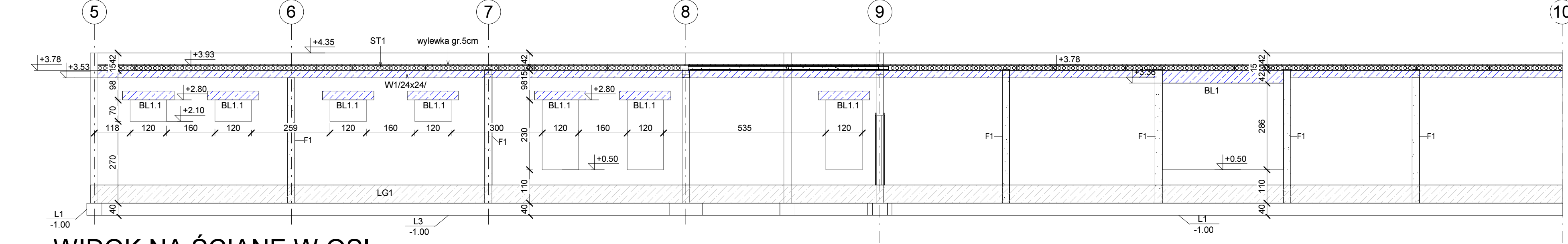

6 WIDOK NA ŚCIANĘ W OSI  
1 : 100

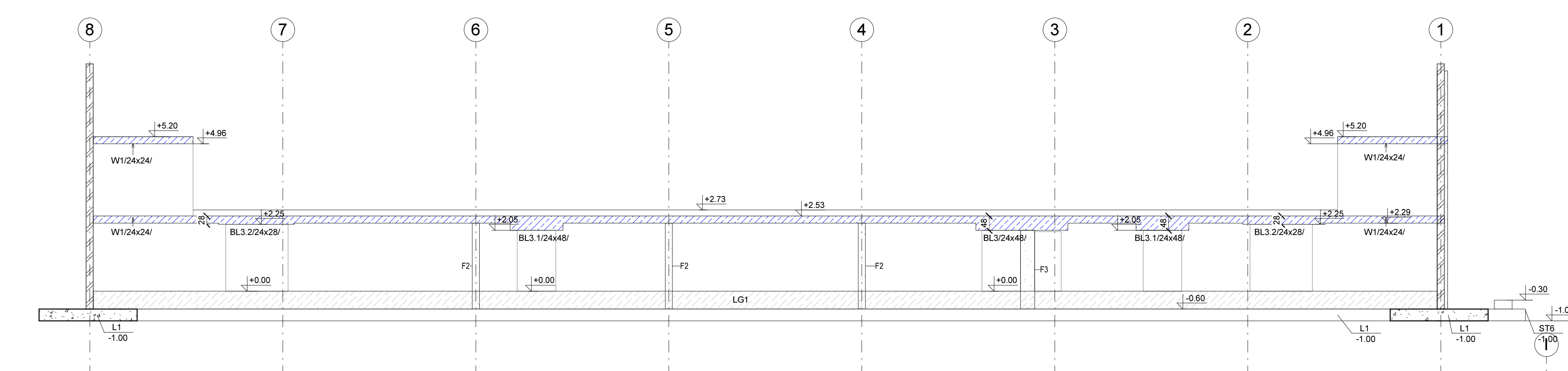

5 WIDOK NA OŚ E  
1 : 100

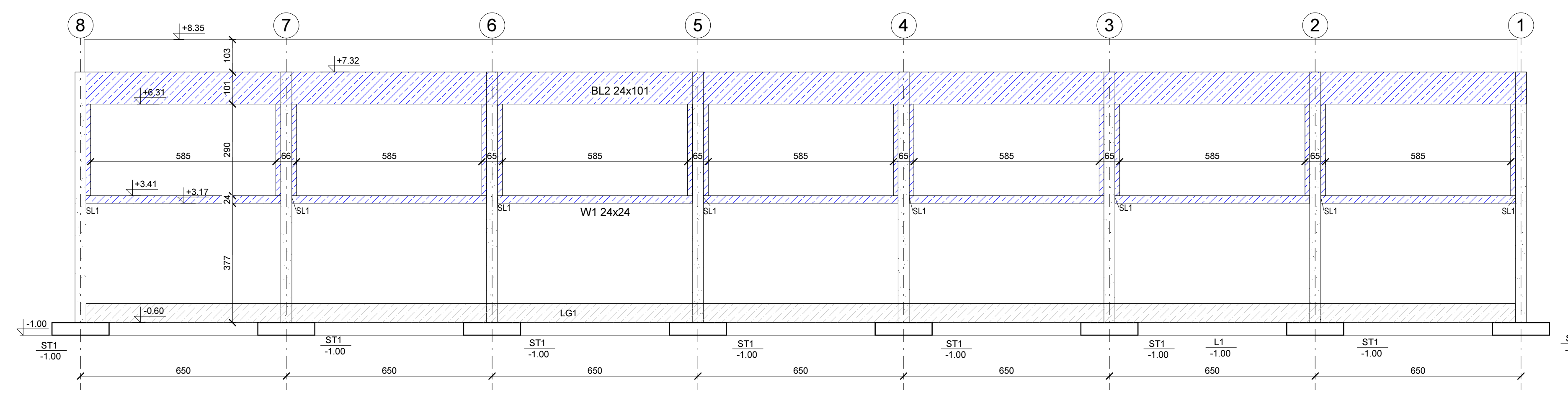

3 widok na oś I  
1 : 100

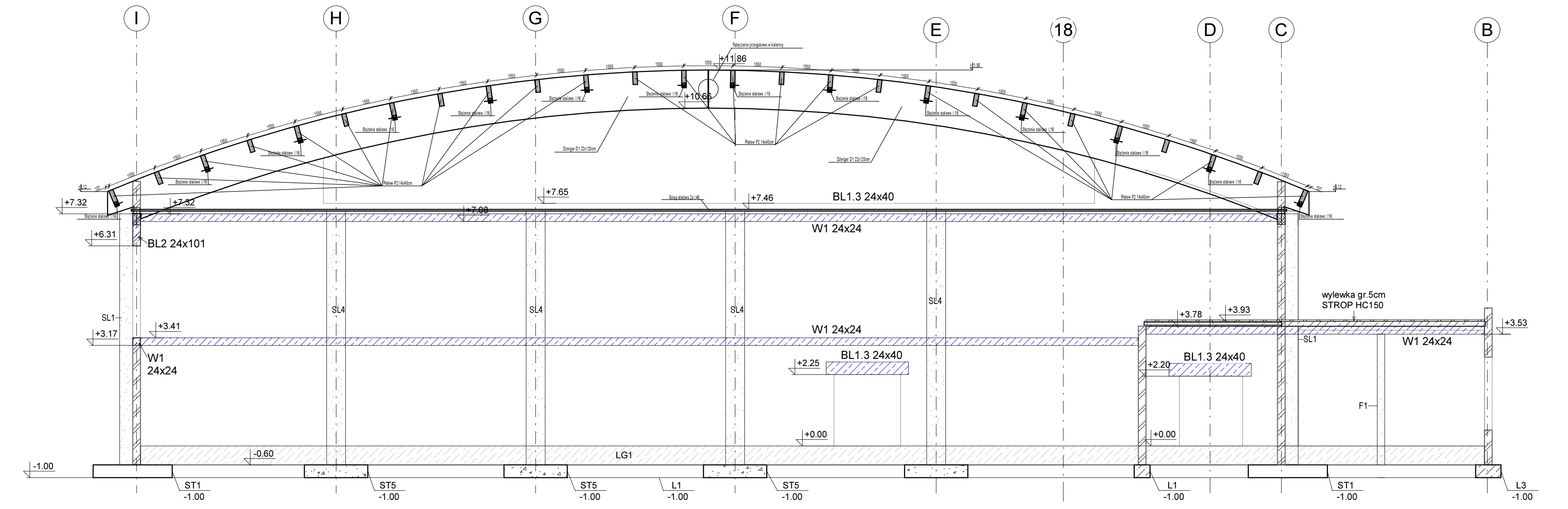

2 widok na oś 2  
1 : 100

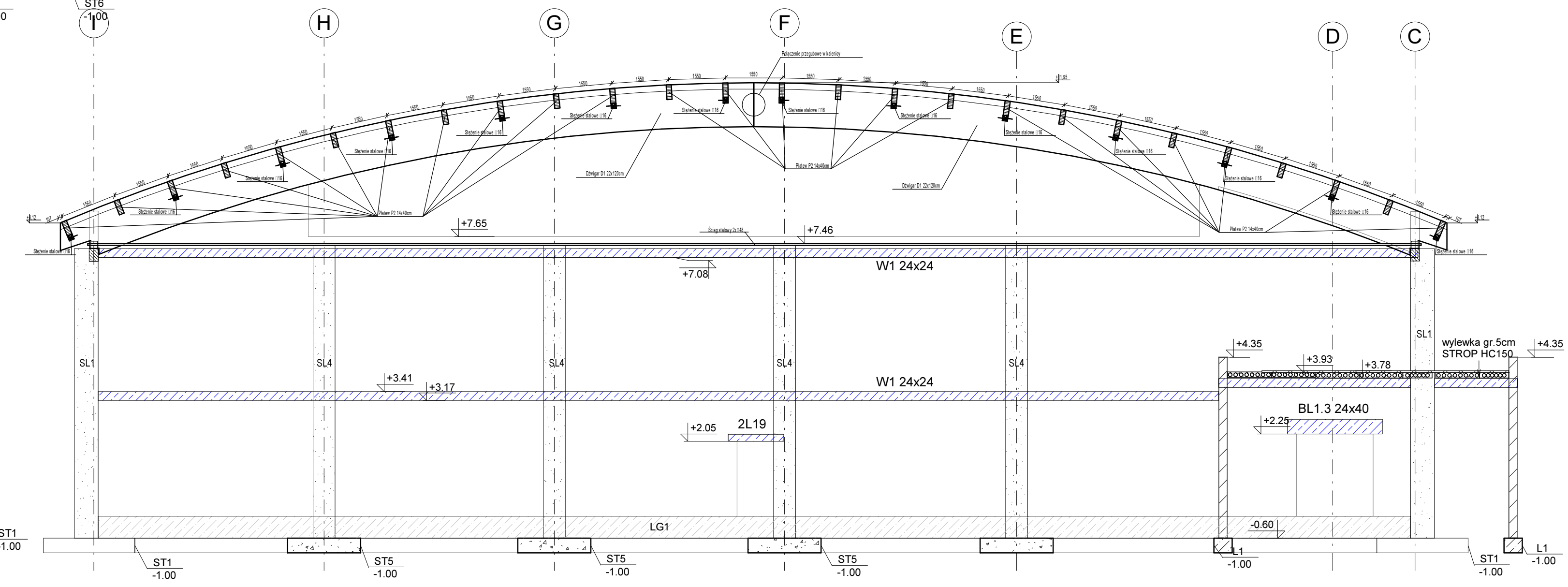

1 widok na oś 1  
1 : 100

|   |                        |                          |               |
|---|------------------------|--------------------------|---------------|
| 20.12.2019  | A                      | WYDANIE PODSTAWOWE       | W. R.         |
| INWESTOR:<br><b>GMINA BUKOWIEC</b><br>Ceynowy 14, 86-122 Bukowiec   |                        |                          |               |
| OBIEKT:<br>ROZBUDOWA ISTNIEJĄCEGO BUDYNKU SZKOŁY<br>PODSTAWOWEJ O HALE GIMNASTYCZNĄ ORAZ<br>KOMPLEKS LEKKOATLETYCZNY<br>dz. nr 221/6, obręb Bukowiec, gm. Bukowiec                |                        |                          |               |
| JEDNOSTKA<br>PROJEKTOWA:<br><b>PRACOWNIA ARCHITEKTONICZNA</b><br>Przemysław Reiner<br>ul. Ikara 3/24, 86-300 Grudziądz<br>tel.: 781-996-700;<br>NIP: 8762328631; REGON: 341544500 |                        |                          |               |
| FAZA:<br><b>PROJEKT BUDOWLANY</b>   |                        |                          |               |
| BRANŻA:<br><b>ARCH.-KONSTR.</b>   |                        |                          |               |
| NAZWA RYSUNKU:<br><b>WIDOKI ŚCIAN</b>   |                        |                          |               |
| FUNKCJA   | IMIĘ I NAZWISKO        | NR UPRAWNIEN SPECJALNOŚĆ | PODPIS        |
| OPRACOWAŁA  | mgr inż. Iwona Suleman | KUPO008POK009            | Konstr-Bud    |
| SPRAWDZIŁ   | mgr inż. Paweł Borsian | KUPO008POK012            | Konstr-Bud    |
| DATA  | NR RYSUNKU             | REWIZJA                  | SKALA RYSUNKU |
| 20.12.2019  | AK11                   |                          | 1:100         |